

Stålbjelke 1 stk HEB 260 S355 5300 mm SB1
 1 stk HEB 300 S355 6898 mm SB2

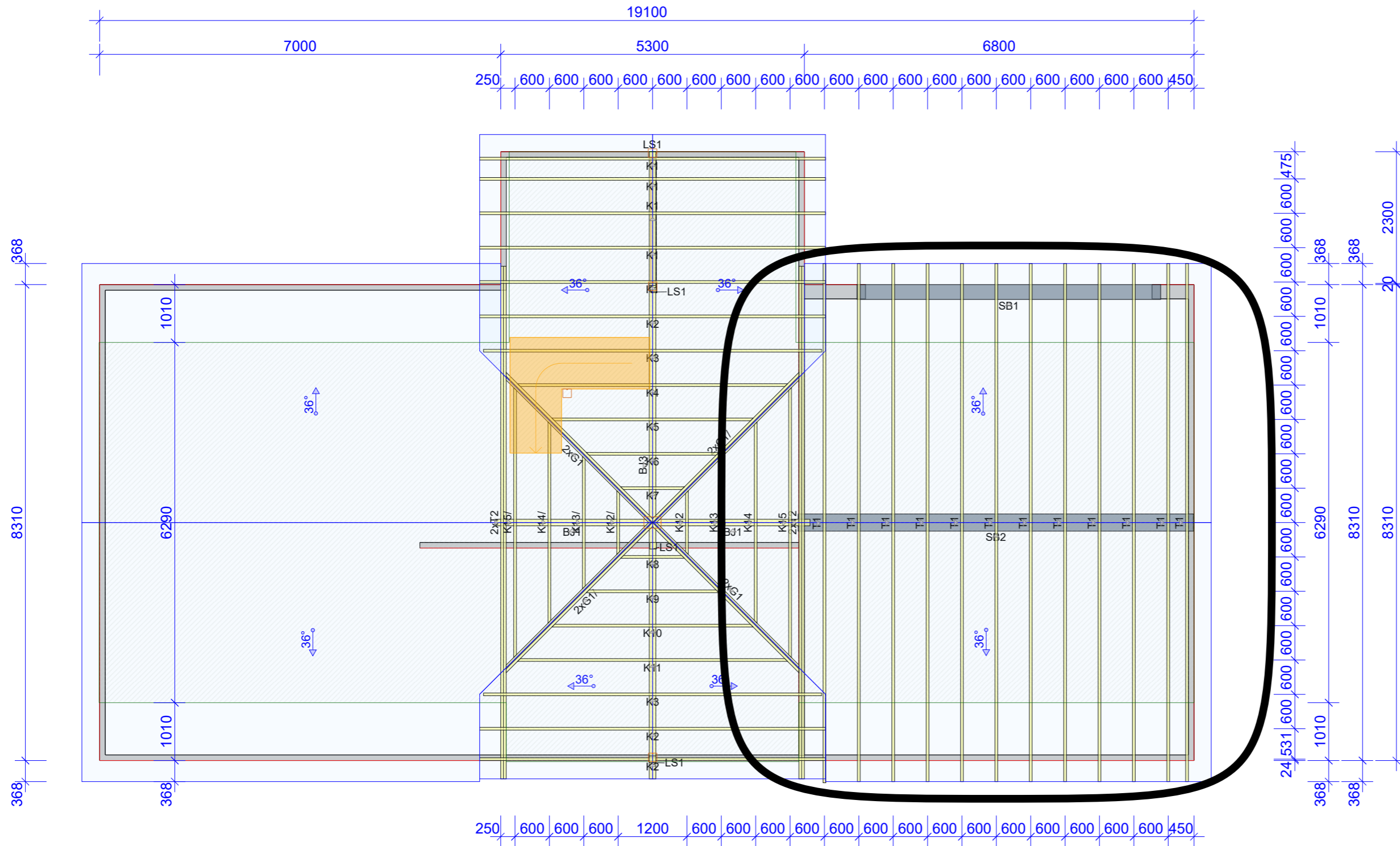

- Anvisninger
- Laster, saltak**
 Laster:
 - Egenlast yttertak, (tekking): 950 N/m²
 - Egenlast innertak, (himling): 500 N/m²
 - Snølast på mark: 2500 N/m²
 - Høyde over havet: 40 m.o.h.
 - Vindlast, (hastighetstrykk): 1200 N/m²
 - Forutsetninger**
 Generelle forutsetninger:
 - Klimaklasse: 1 = RF < 65%
 - Pålitelighetsklasse: RC1
 - Målsetting takstoler, med doble**
 Målsetting av takstolene:
 Det er generelt målsatt til senter av takstolene. Ved doble og flere takstoler sammen, er det målsatt til midt i "gruppen".
 - Vindavstivning, småhus**
 Vindavstivning av taket:
 Takstolene er stive i sitt eget plan, men må avstives sideveis i henhold til takstolberegningene. Avstivning av bygget er ikke beskrevet av Pretre AS, men det henvises til monteringsanvisningen og NBI-blad 525.831.

PRETRE				
TEGNET/KONSTR. AV	KONTR.	ARBEIDSNR.		
			SKALA 1:75	Side 1/1
			KODE TYPE POS	TEGNINGSNUMMER REV.

01.09.2020 - 17:28
 9.0 SR1b (1de02b8)